

PARCEIRO OFICIAL:

1h[®]
clothes

 **CITY**[®]
PRINT.pt

CATÁLOGO 2016

ÍNDICE

| CONTEÚDO | PÁGINA |
|-------------------------------------|---------|
| A MARCA | 2 |
| ÍNDICE | 3 |
| RESPONSABILIDADE SOCIAL | 4 |
| CERTIFICAÇÃO | 5 |
| SISTEMA COLORADD | 6 & 7 |
| PROPOSTA DE VALOR | 8 |
| SERVIÇOS | 9 |
| WE <3 YOUR BRAND | 10 |
| EXPERIÊNCIA DE CLIENTE MELHORADA | 11 |
| EQUIPA | 12 |
| FERRAMENTAS DE MARKETING | 13 |
| SINTAXE | 14 |
| IMAGINADO & DESENHADO EM PORTUGAL | 15 |
| NOVIDADES | 16 & 17 |
| GAMAS | 18 & 19 |
| LUANDA & SOFIA | 22 & 23 |
| ANKARA & ANKARA WOMEN NOVO | 24 & 25 |
| NOVO ATHENS | 26 |
| NOVO ATHENS WOMEN | 27 |
| TIRANA | 28 |
| NOVO IBIZA | 29 |
| NOVO BUCHAREST | 30 |
| NOVO BUCHAREST WOMEN | 31 |
| NOVO NICOSIA | 34 |
| NOVO NICOSIA WOMEN | 35 |
| NOVO RIGA | 36 |
| ADAM & EVE | 40 & 41 |
| NOVO ROME | 42 |
| NOVO ROME WOMEN | 43 |
| BERN & BERN WOMEN NOVO | 44 & 45 |
| NOVO LISBON | 48 & 49 |
| NOVO MILAN & MILAN WOMEN | 50 & 51 |
| NOVO PARIS | 52 |
| NOVO PARIS WOMEN | 53 |
| TOKYO & TOKYO WOMEN NOVO | 54 & 55 |
| NOVO MADRID | 56 |
| NOVO MADRID WOMEN | 57 |
| NOVO LONDON | 58 |
| NOVO LONDON WOMEN | 59 |
| DELTA | 62 |
| PHOENIX | 63 |
| NOVO AMSTERDAM | 64 |
| NOVO AMSTERDAM WOMEN | 65 |
| NOVO BUDAPEST | 66 |
| KIEV | 70 |
| NOVO HELSINKI | 71 |
| NOVO HELSINKI WOMEN | 72 |
| NOVO VIENNA | 73 |
| OSLO | 74 |
| NOVO PRAGUE | 75 |
| QUITO | 78 |
| NOVO ANKARA KIDS | 79 |
| NOVO ADAM KIDS | 81 |
| NOVO PHOENIX KIDS | 82 |
| NOVO STOCKHOLM | 86 |
| NOVO WARSAW & WARSAW PROTECT | 87 |
| ZAGREB | 90 |
| NOVO ZAGREB WOMEN | 91 |
| LIUBLIANA | 92 |
| NOVO COPENHAGEN | 93 |
| INFORMAÇÃO TÉCNICA | 94 & 95 |
| PALETA DE CORES | 96 |
| AS NOSSAS INSTALAÇÕES | 98 |





WE <3 YOUR BRAND
A NOSSA ROUPA, A SUA MARCA

Consulte-nos para quantidades mínimas, preços, referências de artigos e prazos de entrega.



Utilize a nossa sintaxe para encontrar os artigos adequados às suas necessidades:



WINDPROOF
[Artigo à prova de vento]



EXTRA CONFORTO



RESPIRÁVEL



WATERPROOF
[Artigo à prova de água]



IMPRESSÃO DIRETA



NOBRAND READY LABEL
[Etiqueta pronta para remoção]



WATER REPELLENT
[Artigo repelente de água]



GEMINI
[Artigos equivalentes homem/senhora]



SOFT TOUCH
[Toque extra suave]



TOP DE VENDAS



CRIANÇA



ELASTANO



UNISSEXO



FITS U
[Corte justo / Slim fit]



MELHOR PREÇO



O ADN do povo português é sobejamente reconhecido no mundo do têxtil. A sua história de sucesso remonta ao século XVI com a construção das velas utilizadas pelos navios portugueses. Desde esta época, a qualidade de construção e o design das marcas portuguesas é apreciada pelo mundo inteiro e sinónimo de inovação.

IMAGINED
& DESIGNED
IN PORTUGAL



NOVO EM 2016

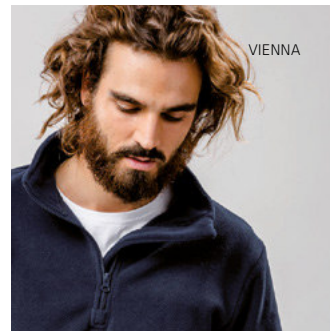



LISBON



PARIS



PARIS WOMEN



TOKYO WOMEN



LONDON WOMEN



MILAN WOMEN

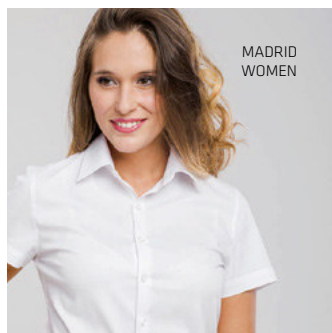

MADRID WOMEN

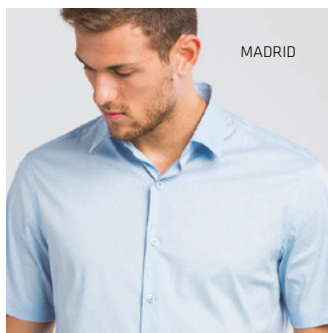

MADRID

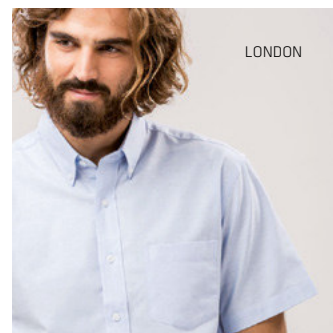

LONDON



MILAN

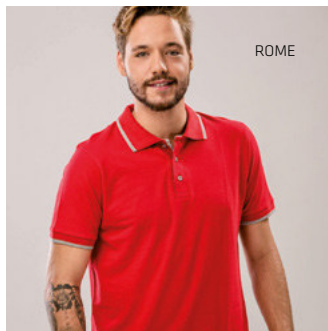

ROME

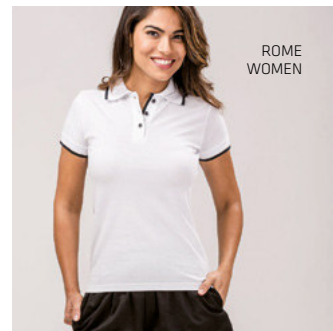

ROME WOMEN



BUCHAREST



BUCHAREST WOMEN

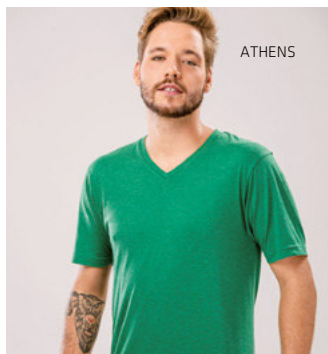

ATHENS



ATHENS WOMEN

GAMA DE PRODUTOS



Sports



Corporate & Business



Catering



Lifestyle



Work



Casual



T-SHIRT T-STYLE

As t-shirts continuam a ser uma peça de roupa favorita para a maioria das pessoas. Têm um estilo perfeito e estão sempre na moda. Além disso, são confortáveis e práticas.

Cada vez mais, as t-shirts personalizadas são moda e toda a gente quer mostrar a sua. A tua t-shirt és tu!

ATHENS

T-SHIRT DE DECOTE EM "V" PARA HOMEM **PÁGINA 26**



LUANDA

T-SHIRT PARA HOMEM 150 g/m²

Malha jersey 100% algodão semi-penteado / Gola em Rib 1x1 e fita de reforço em jersey
Costura dupla nas mangas e parte inferior / Tubular

TAMANHOS XS a 3XL

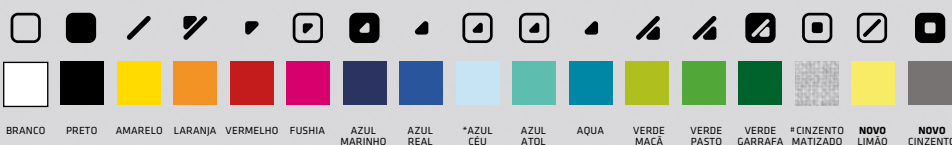

* LIMITADO AO STOCK EXISTENTE
CINZA MATIZADO: 90% ALGODÃO / 10% VISCOSE

Sabia que?

A t-shirt Luanda foi criada como uma homenagem de Mauro Silva à sua terra Natal. Tal como a metrópole angolana, a t-shirt apresenta diversas influências em termos de design, fruto da experiência adquirida durante o contacto de anos com o mercado profissional.

SOFIA

150 g/m² T-SHIRT PARA SENHORA

Malha jersey 100% algodão semi-penteado / Gola fina em jersey com fita de reforço em cetim
Costura dupla nas mangas e parte inferior / Cortada e cosida / Cintada

TAMANHOS S a 3XL



CINZA MATIZADO: 90% ALGODÃO / 10% VISCOSE







ANKARA

T-SHIRT PARA HOMEM 180/190 g/m²

Malha jersey 100% algodão semi-penteado / Gola em Rib 1x1 e fita de reforço em jersey
Costura dupla nas mangas e parte inferior / Tubular

TAMANHOS XS a 3XL



CINZA MATIZADO: 90% ALGODÃO / 10% VISCOSE



A TH Clothes reverte parte das vendas da T-shirt ANKARA a favor da AMI. Em 2016, a TH Clothes alarga a sua contribuição a todos os artigos da gama Ankara (versões de senhora e criança).

ANKARA WOMEN

180/190 g/m² T-SHIRT PARA SENHORA

Malha jersey 100% algodão semi-penteado / Gola fina em jersey com fita de reforço em cetim
Costura dupla nas mangas e parte inferior / Cortada e cosida / Cintada

TAMANHOS S a XXL

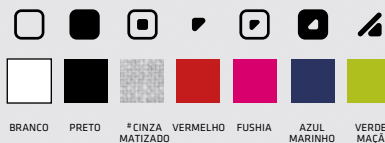

CINZA MATIZADO: 90% ALGODÃO / 10% VISCOSE







ATHENS

150 g/m² T-SHIRT DE DECOTE EM "V"
PARA HOMEM





BRANCO  

PRETO  

* VERMELHO
MATIZADO  

* VERDE
MATIZADO  

* AZUL MARINHO
MATIZADO  

* 60% ALCODÃO / 40% POLIÉSTER

Malha jersey 100% algodão semi-penteado / Decote em "V" / Fita de reforço e gola em jersey / Costura dupla nas mangas e parte inferior / Tubular

TAMANHOS S a XXL

ATHENS WOMENT-SHIRT DE DECOTE EM "V" 150 g/m²
PARA SENHORA

* 60% ALGODÃO / 40% POLIÉSTER

*Malha jersey 100% algodão semi-penteado / Decote em "V" sobreposto / Fita de reforço e gola em jersey / Costura dupla nas mangas e parte inferior / Cortada e cosida***TAMANHOS** S a XXL



TIRANA

160 g/m² TOP COM COSTAS EM "T"
PARA SENHORA

| | | |
|-----------------------|--|-------------------------------------|
| BRANCO | | <input type="checkbox"/> |
| PRETO | | <input type="checkbox"/> |
| FUSHIA | | <input checked="" type="checkbox"/> |
| LARANJA PÓR DO SOL | | <input checked="" type="checkbox"/> |
| AQUA | | <input type="checkbox"/> |
| NOVO VERMELHO | | <input type="checkbox"/> |
| NOVO LIMÃO | | <input checked="" type="checkbox"/> |
| NOVO VERDE CARIBE | | <input type="checkbox"/> |

Malha jersey 100% algodão semi-penteado / Costas em "T" / Cortada e cosida

TAMANHOS S a XXL

IBIZA

T-SHIRT DE MANGA CAVA 140 g/m²
PARA HOMEM



* 60% ALGODÃO / 40% POLIÉSTER

Malha jersey 100% algodão semi-penteado / Cavas Largas / Cortada e cosida

TAMANHOS S a XXL



BUCHAREST

150 g/m² T-SHIRT DE MANGA COMPRIDA PARA HOMEM



*60% ALGODÃO / 40% POLIÉSTER

Malha jersey 100% algodão semi-penteado / Gola em Rib 1x1 e fita de reforço em jersey / Costura dupla nas mangas e parte inferior / Tubular

TAMANHOS S a XXL

BUCHAREST WOMEN

T-SHIRT DE MANGA COMPRIDA 150 g/m²
PARA SENHORA



* 60% ALGODÃO / 40% POLIÉSTER

Malha jersey 100% algodão semi-penteado / Gola em jersey / Costura dupla nas mangas e parte inferior / Cortada e cosida

TAMANHOS S a XXL



WE <3 SPORTS

A gama desportiva da TH Clothes foi desenhada a pensar nas tendências modernas do mercado promocional. Para tal, diversificámos os cortes e produzimos as cores que verdadeiramente precisa. Na conceção, escolhemos materiais de alta qualidade procurando o máximo conforto do utilizador de modo a reduzir a fricção causada pela utilização prolongada dos produtos.

NICOSIA WOMEN

T-SHIRT TÉCNICA PARA SENHORA **PÁGINA 35**

RIGA

CALÇAS PARA DESPORTO UNISSEXO **PÁGINA 36**



NICOSIA

115 g/m² T-SHIRT TÉCNICA
PARA HOMEM

| | | |
|-----------------|--|--|
| BRANCO | | |
| PRETO | | |
| AZUL REAL | | |
| AMARELO FLUO | | |
| LARANJA FLUO | | |
| VERDE FLUO | | |

Malha jersey 100% poliéster / Fita de reforço na gola / Costura dupla nas mangas e parte inferior

TAMANHOS S a XXL

NICOSIA WOMENT-SHIRT TÉCNICA 115 g/m²
PARA SENHORA

| | |
|--|--------------|
| | BRANCO |
| | PRETO |
| | AZUL REAL |
| | AMARELO FLUO |
| | LARANJA FLUO |
| | VERDE FLUO |
| | FUSHIA FLUO |

*Malha jersey 100% poliéster / Fita de reforço na gola / Costura dupla nas mangas e parte inferior / Ligeiramente cintada***TAMANHOS** S a XXL



RIGA

260 g/m² CALÇAS PARA DESPORTO UNISSEXO

60% algodão, 40% poliéster / Cintura elástica / 2 Bolsos Laterais e 1 bolso traseiro / Cordão de aperto na cintura / Corte justo na parte inferior

TAMANHOS XS a XXL

PRETO



AZUL MARINHO



CINZA
MATIZADO







WORK & FUN

Desde a sua invenção no século 19, os polos têm evoluído exponencialmente em termos de utilização. Além da sua utilização comum ligada ao desporto, no mercado promocional o polo conquista cada vez mais adeptos em termos de fardamento. A gama de polos da TH Clothes foi alargada, adaptando-se facilmente às diversas necessidades dos mercados promocionais ligados aos diversos setores de atividade como a banca, a restauração ou hotelaria.

ADAM

POLO PARA HOMEM **PÁGINA 40**



ADAM

POLO PARA HOMEM 195 g/m²

Malha piqué 100% algodão semi-penteado / Gola e mangas em Rib / Parte inferior com aberturas laterais
Fita de reforço na gola e carcela reforçada com 3 botões à cor / Botão suplente na costura interior / Cortado e cosido

TAMANHOS S a 3XL

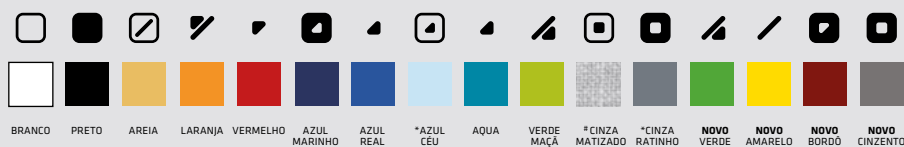

* LIMITADO AO STOCK EXISTENTE
CINZA MATIZADO: 85% ALGODÃO / 15% VISCOSE

Sabia que?

Os polos Adam e Eve foram batizados seguindo o princípio de que seriam os dois primeiros artigos a marcar um futuro crescimento da TH Clothes. Hoje, os seus "descendentes" são agora cerca de 50.

EVE

POLO PARA SENHORA 195 g/m²

Malha piqué 100% algodão semi-penteado / Gola e mangas em Rib / Botão suplente na costura interior
Fita de reforço na gola e carcela reforçada com 4 botões à cor / Cortado e cosido / Cintado

TAMANHOS S a XXL



* LIMITADO AO STOCK EXISTENTE
CINZA MATIZADO: 85% ALGODÃO / 15% VISCOSE

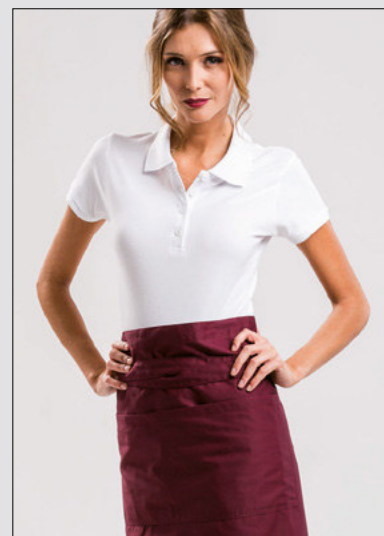





ROME

195 g/m² POLO SLIM FIT PARA HOMEM



| | | | | |
|-----------------------|--|-------------------------------------|-------------------------------------|--------------------------|
| AZUL MARINHO / BRANCO | | <input type="checkbox"/> | <input checked="" type="checkbox"/> | <input type="checkbox"/> |
| BRANCO / AZUL MARINHO | | <input type="checkbox"/> | <input checked="" type="checkbox"/> | <input type="checkbox"/> |
| VERMELHO / CINZENTO | | <input checked="" type="checkbox"/> | <input type="checkbox"/> | <input type="checkbox"/> |
| PRETO / CINZENTO | | <input type="checkbox"/> | <input checked="" type="checkbox"/> | <input type="checkbox"/> |
| CINZENTO / PRETO | | <input type="checkbox"/> | <input checked="" type="checkbox"/> | <input type="checkbox"/> |

Malha piqué 100% algodão semi-penteado / Gola e mangas em Rib / Contraste bicolor / Carcela reforçada / Botão suplente na costura interior / Corte justo com aberturas laterais

TAMANHOS S a XXL

ROME WOMEN

POLO SLIM FIT PARA SENHORA 195 g/m²



| | |
|--|-----------------------|
| | AZUL MARINHO / BRANCO |
| | BRANCO / AZUL MARINHO |
| | VERMELHO / CINZENTO |
| | PRETO / CINZENTO |
| | CINZENTO / PRETO |

*Malha piqué 100% algodão semi-penteado / Gola e mangas em Rib / Contraste bicolor / Carcela reforçada
Botão suplente na costura interior / Corte cintado com aberturas laterais*

TAMANHOS S a XXL



BERN

POLO DE MANGA COMPRIDA PARA HOMEM 210 g/m²

Malha piqué 100% algodão semi-penteado / Gola e punhos em Rib Parte inferior com aberturas laterais
Fita de reforço na gola e carcela reforçada com 3 botões à cor / Botão suplente na costura interior / Cortado e cosido

TAMANHOS S a 3XL



CINZA MATIZADO: 85% ALCODÃO / 15% VISCOSE

BERN WOMEN

210 g/m² POLO DE MANGA COMPRIDA PARA SENHORA

Malha piqué 100% algodão semi-penteado / Gola e punhos em Rib Parte inferior com aberturas laterais
Fita de reforço na gola e carcela reforçada com 4 botões à cor / Botão suplente na costura interior / Cortado e cosido

TAMANHOS S a XXL

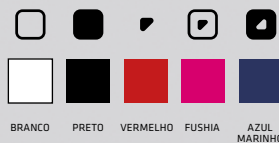





TH CLOTHES

selection

O vestuário clássico é uma das nossas paixões. Na TH Clothes valorizamos a etimologia dos conceitos e procuramos acrescentar-lhes o nosso carácter cosmopolita. Resultante desta fusão, a nossa gama de clássicos apresenta-se recheada de qualidade e estilo. Apostámos em materiais de qualidade superior e em cortes modernos, respondendo às exigências modernas do mundo dos negócios, por um lado e, por outro, ao carácter descontraído e casual de muitos jovens empresários.

LISBON

FATO PARA HOMEM **PÁGINA 49**

MILAN

PULLOVER COM DECOTE EM "V" PARA HOMEM **PÁGINA 50**

LONDON

CAMISA OXFORD PARA HOMEM **PÁGINA 58**



LISBON

FATO PARA HOMEM



PRETO

*Exterior: 65% poliéster, 33% rayon, 2% elastano / Forro: 100% poliéster / Casaco: Corte slim fit e aperto com 2 botões / 2 bolsos com aba, 1 de peito e 2 interiores
Corte inovador na lapela / Calça: 2 bolsos em formato "V" e 2 bolsos traseiros inseridos*

TAMANHOS 46 a 56



MILAN

PULLOVER COM DECOTE EM "V" PARA HOMEM 220 g/m²

70% algodão, 30% poliamida / Punhos e parte inferior em Rib
Mangas inseridas com fully-fashion

TAMANHOS S a XXL



PRETO
AZUL
MARINHO
CINZA
MÉDIO
MATIZADO

MILAN WOMEN

PULLOVER COM DECOTE EM "V" PARA SENHORA 220 g/m²

70% algodão, 30% poliamida / Punhos e parte inferior em Rib
Mangas inseridas com fully-fashion

TAMANHOS S a XXL



PRETO
CINZA
MÉDIO
MATIZADO
AZUL
MARINHO







PARIS

115 g/m² CAMISA POPELINA DE MANGA COMPRIDA PARA HOMEM



68% algodão, 28% poliamida, 4% elastano / Slim fit / Carcela com 7 botões à cor / Punhos ajustáveis com 2 botões

TAMANHOS S a XXL

PARIS WOMEN

CAMISA POPELINA DE MANGA COMPRIDA PARA SENHORA 115 g/m²



68% algodão, 28% poliamida, 4% elastano / Slim fit / Carcela com 7 botões à cor / Punhos ajustáveis com 2 botões 2 pinças nas costas

TAMANHOS S a XXL



TOKYO

CAMISA OXFORD DE MANGA COMPRIDA PARA HOMEM 130 g/m²

70% algodão, 30% poliéster / Bolso do lado esquerdo / Colarinho com 2 botões
Punhos ajustáveis com 2 botões e carcela com 7 botões

TAMANHOS S a XXL



BRANCO

AZUL
CÉU

TOKYO WOMEN

130 g/m² CAMISA OXFORD DE MANGA COMPRIDA PARA SENHORA

70% algodão, 30% poliéster / Corte cintado / Punhos ajustáveis com 2 botões e carcela com 7 botões / 2 pinças nas costas e frente

TAMANHOS S a XXL



BRANCO

AZUL
CÉU





MADRID

115 g/m² CAMISA POPELINA DE MANGA CURTA PARA HOMEM



68% algodão, 28% poliamida, 4% elastano / Manga curta / Slim fit / Carcela com 7 botões à cor

TAMANHOS S a XXL

MADRID WOMEN

CAMISA POPELINA DE MANGA CURTA PARA SENHORA 115 g/m²



68% algodão, 28% poliamida, 4% elastano / Manga curta / Slim fit / Carcela com 7 botões à cor / 2 Pinças nas costas

TAMANHOS S a XXL



LONDON

130 g/m² CAMISA OXFORD DE
MANGA CURTA PARA HOMEM



BRANCO



AZUL CÉU



70% algodão, 30% poliéster / Manga curta / Bolso do lado esquerdo / Colarinho com 2 botões / Carcela com 7 botões

TAMANHOS S a XXL

LONDON WOMEN

CAMISA OXFORD DE MANGA CURTA PARA SENHORA 130 g/m²

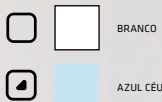

BRANCO

AZUL CÉU

70% algodão, 30% poliéster / Manga curta / Corte cintado / Carcela com 7 botões / 2 pinças nas costas e frente

TAMANHOS S a XXL



COOL SWEATS

As sweatshirts fazem parte do nosso quotidiano há décadas. São a peça perfeita para os mais diversos ambientes e fins. A sua capacidade de aquecimento, conforto e versatilidade são características perfeitas para fazerem dela uma peça importante dos mais diversos fardamentos. Por outro lado, essas mesmas características tornam-na apetecível também para o uso no dia-a-dia em ambientes menos formais e mais descontraídos.

A sua versão com capuz remonta ao estilo introduzido na Europa medieval pelos monges no seu trabalho no exterior. Também os trabalhadores dos Estados Unidos a utilizaram em ambientes de temperaturas mais baixas em Nova Iorque. O sucesso do capuz confirmou-se mais tarde em 1970 com a explosão do Hip-Hop e da cultura urbana. Nos dias de hoje, o seu sucesso é o uso generalizado nos mais diversos ambientes e desportos, desde os festivais aos desportos radicais.

DELTA

SWEATSHIRT UNISSEXO **PÁGINA 62**



DELTA

300 g/m² SWEATSHIRT UNISSEXO

| | | |
|----------------|--|--|
| BRANCO | | |
| PRETO | | |
| AZUL MARINHO | | |
| AZUL REAL | | |
| VERMELHO | | |
| CINZA MATIZADO | | |
| VERDE PASTO | | |
| NOVO LARANJA | | |
| NOVO CINZENTO | | |

50% algodão, 50% poliéster / Interior cardado / Rib 1x1 e costura dupla na gola, punhos e cós / Fita de reforço na gola

TAMANHOS S a XXL

PHOENIX

SWEATSHIRT UNISSEXO 320 g/m²
COM CAPUZ



Sabia que?

A sweatshirt Phoenix representa o renascimento da TH Clothes enquanto marca após um interregno de alguns anos. Com ela, elevaram-se as certezas e convicções de que a missão da TH Clothes enquanto marca era válida.



50% algodão, 50% poliéster / Interior cardado / Rib 1x1 nos punhos e cós / Bolso marsupial, capuz com ilhoses e cordão de aperto à cor

TAMANHOS S a XXL



AMSTERDAM

320 g/m² SWEATSHIRT COM FECHO E CAPUZ PARA HOMEM

| | | |
|-----------------------|--|--|
| PRETO | | |
| VERMELHO MATIZADO | | |
| CINZA MATIZADO | | |
| AZUL MARINHO MATIZADO | | |

50% algodão, 50% poliéster / Mangas inseridas / 2 bolsos marsupiais / Capuz forrado com cordão de aperto / Interior cardado
Fecho metálico com cobertura

TAMANHOS S a XXL

AMSTERDAM WOMEN

SWEATSHIRT COM FECHO 320 g/m²
E CAPUZ PARA SENHORA



*50% algodão, 50% poliéster / Mangas inseridas / 2 bolsos marsupiais / Capuz forrado com cordão de aperto / Interior cardado
Fecho metálico com cobertura*

TAMANHOS S a XXL



BUDAPEST

320 g/m² SWEATSHIRT UNISSEXO
COM FECHO 1/4



50% algodão, 50% poliéster / Mangas inseridas / Interior cardado / Fecho 1/4 à cor

TAMANHOS S a XXL





WINTER WONDERLAND

Os polares e corta-ventos são peças essenciais do mercado promocional de inverno.

A gama TH Clothes apresenta variadas soluções focadas nas necessidades dos mercados e no conforto, variedade e versatilidade. Procurámos cores diferenciadas em soluções tanto para homem como para senhora.

PRAGUE

CORTA-VENTO UNISSEXO COM FORRO EM JERSEY **PÁGINA 75**



KIEV*

300 g/m² CASACO POLAR UNISSEXO
COM FECHO



100% poliéster / Rib 1x1 na gola, punhos e parte inferior / Fecho inserido à cor / 2 bolsos marsupiais laterais

TAMANHOS S a XXL

* LIMITADO AO STOCK EXISTENTE

HELSINKI

CASACO POLAR COM 260 g/m²
FECHO PARA HOMEM



100% poliéster / Fecho à cor / Bolsos laterais / Banda elástica nas mangas

TAMANHOS S a XXL



HELSINKI WOMEN

260 g/m² CASACO POLAR COM
FECHO PARA SENHORA



100% poliéster / Fecho à cor / Bolsos laterais / Banda elástica nas mangas / Corte cintado

TAMANHOS S a XXL

VIENNA

POLAR UNISSEXO 260 g/m²
COM FECHO 1/4



100% poliéster / Fecho 1/4 à cor / Banda elástica nas mangas

TAMANHOS S a XXL



OSLO*

CORTA-VENTO
UNISSEXO



| | | |
|---------------|--|--|
| PRETO | | |
| VERMELHO | | |
| AZUL MARINHO | | |
| AZUL REAL | | |
| VERDE GARRAFA | | |

100% poliéster / Abertura com fecho / Capuz dobrável e cordão de aperto na gola / Corta-vento dobrável dentro do bolso com cinto elástico para uso à cintura
Punhos elásticos / Ilhoses de ventilação / Cordões de aperto com stoppers

TAMANHOS S a XXL

* LIMITADO AO STOCK EXISTENTE

PRAGUE

CORTA-VENTO UNISSEXO COM
FORRO EM JERSEY

NOVO



| | | | | |
|--|--|--|--|--|
| | | | | AZUL PETRÓLEO LARANJA CINZA ESCURO |
| | | | | PRETO CINZA CLARO CINZA ESCURO |
| | | | | CINZA CLARO LARANJA CINZA ESCURO |
| | | | | VERDE MAÇA PRETO CINZA ESCURO |
| | | | | VERMELHO CINZA CLARO CINZA ESCURO |
| | | | | AZUL REAL VERDE MAÇA CINZA ESCURO |

Exterior: 80 g/m² / Forro: 150g/m² / Exterior: 100% poliamida / Forro: 65% poliéster, 35% algodão
Exterior: Tecido RipStop / Punhos, capuz e parte inferior do artigo com acabamento elástico / Forro e fecho contrastante

TAMANHOS S a XXL



NATURAL KIDS

A TH Clothes considera os artigos para criança peças importantíssimas dentro da sua gama de produtos.

A responsabilidade de possuir artigos dirigidos aos mais novos é inquestionavelmente um compromisso com a qualidade. A certificação OEKO-TEX atesta a qualidade dos químicos utilizados durante o processamento das malhas da TH Clothes, para que desta forma as crianças possam usar os nossos produtos de forma segura. Os nossos artigos de criança são o resultado da aplicação dos padrões de certificação internacionais.

PHOENIX KIDS

SWEATSHIRT UNISSEXO COM CAPUZ PARA CRIANÇA **PÁGINA 82**



QUITO

150 g/m² T-SHIRT DE CRIANÇA UNISSEXO

| | | |
|-------------------|--|--|
| BRANCO | | |
| PRETO | | |
| VERMELHO | | |
| LARANJA | | |
| AMARELO | | |
| FUSHIA | | |
| AZUL MARINHO | | |
| AZUL REAL | | |
| AZUL* CÉU | | |
| AQUA | | |
| AZUL ATOL | | |
| VERDE MAÇA | | |
| NOVO VERDE PASTO | | |
| NOVO ROSA ORÇIDEA | | |

Malha jersey 100% algodão semi-penteado / Gola em Rib 1x1 e fita de reforço em jersey / Costura dupla nas mangas e parte inferior Cortada e cosida

TAMANHOS 2 a 12

*LIMITADO AO STOCK EXISTENTE

ANKARA KIDS

T-SHIRT DE CRIANÇA 180/190 g/m²
UNISSEXO



A TH Clothes reverte parte das vendas da T-shirt ANKARA a favor da AMI. Em 2016, a TH Clothes alarga a sua contribuição a todos os artigos da gama Ankara (versões de senhora e criança)



Malha jersey 100% algodão semi-penteado / Gola em Rib 1x1 e fita de reforço em jersey / Costura dupla nas mangas e parte inferior Cortada e cosida

TAMANHOS 2 a 12



ADAM KIDS

POLO DE CRIANÇA UNISSEXO 195g/m²



*Malha piqué 100% algodão semi-penteado / Gola e mangas em Rib / Fita de reforço na gola e carcela reforçada com 3 botões à cor
Parte inferior com aberturas laterais / Botão suplente na costura interior / Cortado e cosido*

TAMANHOS 2 a 12



PHOENIX KIDS

320 g/m² SWEATSHIRT UNISSEXO
COM CAPUZ PARA CRIANÇA



| | | |
|----------------|--|--|
| BRANCO | | |
| PRETO | | |
| FUSHIA | | |
| AZUL MARINHO | | |
| AQUA | | |
| CINZA MATIZADO | | |

50% algodão, 50% poliéster / Interior cardado / Rib 1x1 nos punhos e cós / Bolso marsupial
Capuz segundo as normas de segurança da União Europeia

TAMANHO 2 a 12





GOOD WORK

Os artigos de trabalho criados pela TH Clothes representam as necessidades básicas deste segmento de mercado. Em consonância com outros artigos constantes deste catálogo, a marca assume agora a possibilidade de oferecer um conjunto completo de fardamento de trabalho direcionado para oficinas, construção civil, entre outros.

STOCKHOLM

COLETE DE TRABALHO ACOLCHOADO COM FORRO **PÁGINA 86**

WARSAW

CALÇAS DE TRABALHO **PÁGINA 87**



STOCKHOLM

COLETE DE TRABALHO
ACOLCHOADO COM FORRO



| | | |
|---------------------|--|--|
| PRETO | | |
| AZUL MARINHO | | |
| CINZA METALIZADO | | |

100% poliéster / Gola forrada a malha polar / 6 bolsos: 5 frontais, incluindo 2 com fecho inserido e 1 para telemóvel 1 bolso interior
Elástico lateral para melhor ajuste ao corpo / Acesso com fecho na parte inferior das costas para facilitar a personalização

TAMANHOS S a XXL

WARSAW

CALÇAS DE TRABALHO 250g/m²



*80% algodão, 20% poliéster / 8 Bolsos / Acabamentos refletivos na zona frontal / 3 bolsos com fecho em velcro
Bolso frontal adequado a telemóvel / Encaixe em Oxford para joelheiras / Cintura elástica / Presilha plástica na cintura*

TAMANHOS XS a XXL

WARSAW PROTECT

JOELHEIRAS DE PROTEÇÃO



100% EVA

TAMANHO tamanho único





ESSENTIAL JACKETS

Os casacos são artigos essenciais para satisfazerem as necessidades dos mercados promocionais de diferentes segmentos. Sempre com os olhos postos na qualidade, a TH Clothes expandiu a sua gama destes artigos acrescentando uma versão de senhora, caracterizada pelo seu corte elegante, do best seller Zagreb e ainda um novo casaco acolchoado com cores inovadoras e irreverentes.

LIUBLIANA
PARKA UNISSEXO ACOLCHOADA PÁGINA 92



ZAGREB

280 g/m² SOFTSHELL COM
CAPUZ REMOVÍVEL
PARA HOMEM

| | | |
|--------------|--|--|
| PRETO | | |
| VERMELHO | | |
| AZUL MARINHO | | |
| AZUL REAL | | |

96% poliéster, 4% elastano - duas camadas / Revestimento repelente de água - classe III / Forrado a malha polar / 2 bolsos frontais com fecho / Bolso diagonal no peito, com fecho / Punhos ajustáveis com tira de velcro / Capuz removível com cordão de aperto e tira em velcro para encaixe na gola / Arredondado na parte inferior das costas

TAMANHOS S a XXL

ZAGREB WOMEN

SOFTSHELL COM 280 g/m²
CAPUZ REMOVÍVEL
PARA SENHORA



96% poliéster, 4% elastano - duas camadas / Revestimento repelente de água - classe III / Forrado a malha polar / 2 bolsos frontais com fecho / Bolso diagonal no peito, com fecho / Punhos ajustáveis com tira de velcro / Capuz removível com cordão de aperto e tira em velcro para encaixe na gola / Arredondado na parte inferior das costas / Corte Cintado

TAMANHOS S a XXL



LIUBLIANA

PARKA UNISSEXO ACOLCHOADA



Ex.: 100% poliéster Ponjé 240, revestimento em PVC impermeável / Int.: 100% poliéster tafetá / Enchim.: Poliéster 80 g/m2 Gola forrada a malha polar / Capuz dobrável na gola Abertura com pala, fecho, velcro e botões de mola / 2 bolsos exteriores e 2 interiores / Punhos interiores em malha canelada 2x2 / Fecho na parte inferior das costas para personalização

TAMANHOS XS a XXL

COPENHAGEN

CASACO ACOLCHOADO UNISSEXO



AZUL
PETRÓLEO

PRETO

AMARELO
FLUO

Exterior: 100% poliamida / Forro: 100% poliéster / Capuz removível com cordão de aperto / 2 bolsos frontais com fecho / Acabamentos em elástico nas mangas e parte inferior do artigo / Fecho contrastante

TAMANHOS S a XXL

INFORMAÇÃO TÉCNICA

MEDIDAS (LARG./ALT. (CM), QUANTIDADES, CAIXAS E PESOS

| ARTIGO | XS | S | M | L | XL | XXL | XXXL | CAIXA | SACO | DIMENSÕES MÉDIAS CX | PESO MÉDIO CAIXA |
|------------------------|--------|------------|------------|------------|------------|------------|------------|-------|------|------------------------|---------------------|
| LUANDA | 47/67 | 50/69 | 53/72 | 56/74 | 59/76 | 62/79 | 65/82 | 100 | 10 | 56x37x30 | 16,5 |
| SOFIA | | 41/60 | 44/62 | 47/64 | 50/66 | 53/68 | 56/70 | 100 | 10 | 47x33x30 | 12,5 |
| ANKARA | 47/67 | 50/69 | 53/71 | 56/74 | 59/76 | 62/79 | 65/82 | 100 | 10 | 59x35x34 | 21,4 |
| ANKARA WOMEN | | 41/62 | 44/64 | 47/66 | 50/68 | 53/70 | | 100 | 10 | 46x33x35 | 13,7 |
| ATHENS | | 48/69,5 | 50/71,5 | 52/73 | 53,5/75,5 | 54,5/77 | | 100 | 10 | 54x38x30 | 10,2 |
| ATHENS WOMEN | | 42/62 | 44/64 | 46/66 | 48/68 | 50/70 | | 100 | 10 | 47x32x30 | 8,2 |
| TIRANA | | 37,5/62 | 40,5/64 | 43,5/66 | 46,5/68 | 49,5/70 | | 100 | 10 | 47,5x33x28 | 13,5 |
| IBIZA | | 50/72 | 53/74 | 56/76 | 59/78 | 62/80 | | 50 | 10 | 50x35x15 | 4,1 |
| BUCHAREST | | 50/71 | 52/73 | 54/74,5 | 56/76,5 | 58/78 | | 50 | 5 | 58x38x22 | 11,8 |
| BUCHAREST WOMEN | | 42/61 | 44/63 | 46/65 | 48/67 | 50/69 | | 50 | 5 | 45x33x25 | 8,7 |
| NICOSIA | | 50/68 | 53/71 | 56/74 | 59/77 | 61/80 | | 100 | 10 | 60x33x34 | 15 |
| NICOSIA WOMEN | | 44/62 | 47/64 | 49/66 | 51/68 | 53/70 | | 100 | 10 | 52x30x32 | 12 |
| RIGA | 33/104 | 36/105 | 38/106 | 40/107 | 42/108 | 45/109 | | 20 | 1 | 58x38x25 | 9 |
| ADAM | | 46/67,5/70 | 50/69,5/72 | 54/71,5/74 | 58/73/75,5 | 61/75/77,5 | 64/78,5/82 | 50 | 5 | 55x39x30 | 14 |
| EVE | | 40/60 | 43/62 | 46/64 | 49/66 | 52/68 | | 50 | 5 | 51x34x31 | 10,8 |
| ROME | | 49/71 | 52/73 | 55/75 | 57/77 | 60/80 | | 50 | 5 | 60x39x30 | 12 |
| ROME WOMEN | | 42/63 | 45/65 | 48/67 | 51/69 | 53/71 | | 50 | 5 | 60x39x30 | 11,5 |
| BERN | | 46/67,5/70 | 50/69,5/72 | 54/71,5/74 | 58/73/75,5 | 61/75/77,5 | 64/78,5/82 | 50 | 5 | 56x39x35 | 17,8 |
| BERN WOMEN | | 40/62 | 43/64 | 46/66 | 49/68 | 52/70 | | 50 | 5 | 45x34x38 | 13 |
| TOKYO | | 54/77 | 58/78 | 61/79 | 64/80 | 67/81 | | 20 | 1 | 56x36x32 | 8,2 |
| TOKYO WOMEN | | 46/67 | 49/69 | 53/71 | 56/72 | 59/73 | | 20 | 1 | 56x36x32 | 4,6 |
| PARIS | | 49/75 | 52/76 | 56/77 | 59/78 | 62/79 | | 20 | 1 | 51x37x36 | 4,9 |
| PARIS WOMEN | | 46/67 | 49/69 | 53/71 | 56/72 | 59/73 | | 20 | 1 | 51x37x36 | 4,9 |
| LONDON | | 49/76 | 52/77 | 56/78 | 59/79 | 62/80 | | 20 | 1 | 56x36x32 | 7,3 |
| LONDON WOMEN | | 46/67 | 49/69 | 53/71 | 56/72 | 59/73 | | 20 | 1 | 56x36x32 | 5 |
| MADRID | | 49/75 | 52/76 | 56/77 | 59/78 | 62/79 | | 20 | 1 | 51x37x36 | 7,7 |
| MADRID WOMEN | | 46/67 | 49/69 | 53/71 | 56/72 | 59/73 | | 20 | 1 | 51x37x36 | 4,9 |
| MILAN WOMEN | | 42/60 | 45/62 | 48/64 | 51/66 | 54/68 | | 25 | 1 | 53x35x24 | 8,5 |
| MILAN | | 50/66 | 53/68 | 55/70 | 59/72 | 62/74 | | 25 | 1 | 53x35x24 | 8,5 |



| ARTIGO | XS | S | M | L | XL | XXL | XXXL | CAIXA | SACO | DIMENSÕES MÉDIAS CX | PESO MÉDIO CAIXA |
|------------------------|--------|--------|--------|--------|--------|--------|------|-------|------|---------------------|------------------|
| DELTA | | 52/67 | 55/69 | 58/71 | 61/73 | 64/75 | | 30 | 5 | 57,7X39,5X41 | 14,2 |
| PHOENIX | | 52/66 | 55/68 | 58/70 | 61/72 | 64/74 | | 20 | 1 | 56,7X39,5X39 | 12,4 |
| AMSTERDAM | | 52/70 | 55/72 | 58/74 | 61/76 | 64/78 | | 20 | 1 | 58,5X36X56 | 13 |
| AMSTERDAM WOMEN | | 46/64 | 49/66 | 52/68 | 55/70 | 58/72 | | 20 | 1 | 58,5X36X56 | 12 |
| BUDAPEST | | 51/71 | 54/73 | 57/75 | 60/77 | 63/79 | | 20 | 5 | 56X34X44 | 13 |
| KIEV | | 52/70 | 55/72 | 58/74 | 61/76 | 64/78 | | 20 | 1 | 60X40X50 | 13,7 |
| HELSINKI | | 51/69 | 54/71 | 57/73 | 60/75 | 63/77 | | 20 | 1 | 60X38X46 | 15,2 |
| HELSINKI WOMEN | | 44/62 | 46/64 | 48/66 | 51/68 | 54/70 | | 20 | 1 | 60X38X46 | 14 |
| VIENNA | | 51/69 | 54/71 | 57/73 | 60/75 | 63/77 | | 20 | 1 | 60X38X42 | 13,8 |
| OSLO | | 56/69 | 59/71 | 63/73 | 66/75 | 69/77 | | 50 | 5 | 58X40X29 | 9,6 |
| PRAGUE | | 55/67 | 57/69 | 59/71 | 61/73 | 63/75 | | 30 | 1 | 60X40X21 | 10 |
| STOCKHOLM | | 56/69 | 58/71 | 60/73 | 62/75 | 64/77 | | 35 | 1 | 60X40X22 | 6 |
| WARSAW | 36/106 | 38/108 | 40/110 | 42/112 | 44/114 | 46/116 | | 10 | 1 | 40X35X20 | 7 |
| WARSAW PROTECT | 16/24 | | | | | | | 40 | 1 | 50X36X44 | 4 |
| ZAGREB | | 54/72 | 57/74 | 60/76 | 63/78 | 66/80 | | 20 | 1 | 61X44X38 | 18 |
| ZAGREB WOMEN | | 48/66 | 51/68 | 54/70 | 57/72 | 60/74 | | 20 | 1 | 58X38X36 | 17 |
| LIUBLIANA | 56/76 | 58/77 | 60/78 | 62/79 | 64/80 | 66/81 | | 10 | 1 | 61,5X42X31,5 | 12,1 |
| COPENHAGEN | | 54/68 | 56/70 | 58/72 | 60/74 | 62/76 | | 15 | 1 | 75X57X35 | 12 |

| ARTIGO | 46 | 48 | 50 | 52 | 54 | 56 | CAIXA | SACO | DIMENSÕES MÉDIAS CX | PESO MÉDIO CAIXA |
|---------------|-------|---------|-------|---------|-------|---------|-------|------|---------------------|------------------|
| LISBON | 50/70 | 52/71,5 | 54/73 | 56/74,5 | 58/76 | 60/77,5 | 12 | 1 | 75X55X100 | 18 |

| ARTIGO | 2 | 4 | 6 | 8 | 10 | 12 | CAIXA | SACO | DIMENSÕES MÉDIAS CX | PESO MÉDIO CAIXA |
|---------------------|---------|---------|---------|---------|---------|-----------|-------|------|---------------------|------------------|
| QUITO | 31/42 | 34/45 | 37/48 | 40/51 | 43/55 | 46/59 | 100 | 10 | 38x26,5x30 | 9 |
| ANKARA KIDS | 31/42 | 34/45 | 37/48 | 40/51 | 43/55 | 46/59 | 100 | 10 | 42x27x36 | 12,6 |
| ADAM KIDS | 31/45 | 34/48 | 37/51 | 40/54 | 43/59 | 46/63 | 50 | 5 | 42x30x26 | 7,9 |
| PHOENIX KIDS | 37,5/41 | 39,5/44 | 41,5/47 | 43,5/51 | 46,5/55 | 48,5/58,5 | 20 | 1 | 58x38x27 | 8,8 |

PALETA DE CORES COLORADD

Os produtos entregues pela TH Clothes estão sujeitos a uma tolerância reconhecida de mais ou menos 5% no tamanho, peso, quantidade, gramagem por metro quadrado e especificações de tamanho. O mesmo se aplica às imperfeições menores, tais como as manchas, costuras, acabamento, etc.

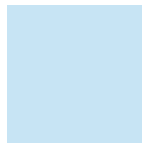

AZUL
MARINHO

AZUL
REAL

AZUL
CÉU

AQUA

AZUL
PETRÓLEO

AZUL
ATOL



AMARELO

LIMÃO

VERDE
MAÇÃ

VERDE
PASTO

VERDE
GARRAFA

VERDE
CARIBE



AREIA

LARANJA
PÔR-DO-SOL

LARANJA

ROSA
ORQUÍDEA

FUSHIA

VERMELHO

BORDÔ



LARANJA
FLUO



AMARELO
FLUO



FUSHIA
FLUO



VERDE
FLUO

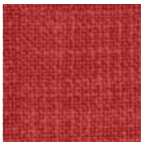

VERMELHO
MATIZADO

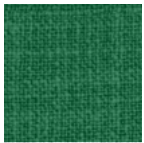

VERDE
MATIZADO

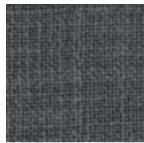

ANTRACITE
MATIZADO

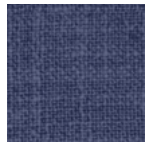

AZUL MARINHO
MATIZADO



CINZA
MATIZADO

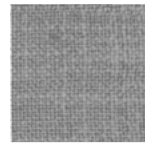

CINZA MÉDIO
MATIZADO

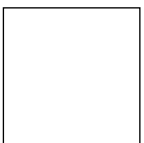

BRANCO



PRETO



CINZENTO



CINZA
METALIZADO



CINZA
MÉDIO



CINZA
RATINHO

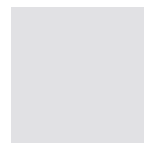

CINZA
CLARO

www.cityprint.pt

Avenida do Rio Douro, Lote 33
Parque Industrial Sapec Bay
2910-567 Setúbal

 [cityprint.pt](https://www.facebook.com/cityprint.pt)
T. 265 702 052